



La salud
es de todos

Minsalud



Al contestar por favor cite estos datos:

Radicado No.: 202231400414171

Fecha: 09-03-2022

Página 1 de 2

Bogotá D.C.,

Señores

**ADMINISTRADORAS DEL SISTEMA DE SEGURIDAD SOCIAL INTEGRAL Y
PARAFISCALES**

**OPERADORES DE INFORMACIÓN PLANILLA INTEGRADA DE LIQUIDACIÓN DE
APORTES-PILA**

Bogotá, D.C

**ASUNTO: LONGITUD TIPO DE DOCUMENTO PERMISO ESPECIAL DE
PERMANENCIA**

Respetados Señores:

De manera atenta, les solicitamos ajustar sus plataformas tecnológicas, con el fin de modificar la longitud del tipo de documento "*Permisos por Protección Temporal – PPT*", con una longitud de 1 hasta 8 posiciones, mientras este Ministerio surte el proceso de expedición del acto administrativo que modifica la longitud de este tipo de documento establecidas en las Resoluciones 1178 y 1365 de 2021.

Lo anterior, teniendo en cuenta que este Ministerio expidió el día 5 de agosto de 2021, la Resolución 1178 "*Por la cual se incluye el Permiso por Protección Temporal — PPT como documento válido de identificación de los migrantes venezolanos en los sistemas de información del Sistema de Protección Social*", donde se estableció que el "*Permiso por Protección Temporal — PPT*" es un campo numérico de 7 posiciones, y que el día 2 de septiembre de 2021, también expidió la Resolución 1365 en la cual se incluyó el "*Permiso por Protección Temporal — PPT*" en la estructura de la Planilla Integrada de Liquidación de Aportes – PILA, donde se definió que este tipo de documento debe tener una longitud de 7 posiciones.

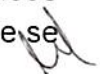
Y que, mediante comunicación radicada con el número 202242300519632 de fecha 3 de marzo de 2022 Migración Colombia, manifestó a este Ministerio que existen "*Permisos por Protección Temporal – PPT*" con una longitud diferente a 7 posiciones, por lo que se .



La salud
es de todos

Minsalud



Al contestar por favor cite estos datos:

Radicado No.: **202231400414171**

Fecha: **09-03-2022**

Página 2 de 2

hace necesario modificar la longitud de dicho tipo de documento en las estructuras de datos de los sistemas de información del Sistema de Protección Social.

Adicionalmente, les solicitamos tener en cuenta "*La Ficha Técnica del Permiso por Protección Temporal (PPT)*" suministrada por Migración Colombia mediante radicado número 202242300544742 de fecha 8 de marzo de 2022, la cual se adjunta, para ser comunicada bajo los parámetros de normativos de reserva, con el fin de ser utilizada como referente para reconocer la idoneidad del PPT, en los procesos de vinculación de los migrantes venezolanos titulares del permiso al Sistema de Seguridad Social Integral y Parafiscales.

Cordial saludo,

IVÁN DAVID MESA CEPEDA

Director de Regulación de la Operación del Aseguramiento en Salud, Riesgos Laborales y Pensiones

Anexo: Ficha Técnica del Permiso por Protección Temporal (PPT)

Copia: Dr. Álvaro Rojas Fuentes. Director de Liquidaciones y Garantías. Administradora de los Recursos del Sistema General de Seguridad Social en Salud - ADRES

Elaboró: MariaV

Revisó/Aprobó:  - Jackeline / Imesa

PERMISO POR PROTECCIÓN TEMPORAL

Ficha técnica Permiso por Protección Temporal



SISTEMA DE IMPRESIÓN:

- Impresión en grabado láser de datos variables, visibles por anverso y reverso.
- Diseños de fondo con micro textos y fallas técnicas (impresión offset).
- Diseños de fondo en guilloche (impresión offset).

SUSTRATO:

- Tarjetas en policarbonato. Formato tamaño DV1 (53,75 mm de alto x 85 mm de ancho).
- Tarjeta pre impresa en sistema offset con diseños exclusivos para la UAEMC. Tonalidades pastel en degradé o irisado.



Anverso

TINTA ÓPTICAMENTE VARIABLE OVI

La lámina de policarbonato llevará impreso en tinta OVI al anverso el texto "COL" (tonalidad oro a verde).



Reverso

ESPACIO RESERVADO PARA HUELLA DACTILAR.

La lámina de policarbonato tiene disponible y reservado el espacio para la impresión de la huella dactilar. Así mismo, presentará el nombre de la huella impresa.

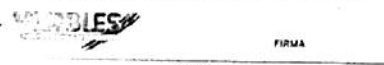

FIRMA

Anverso



MIGRACIÓN

Reverso

MICROTEXTOS

La lámina de policarbonato llevará impreso en microtextos la línea de sustentación de la firma del titular del documento visible al anverso; y la línea de separación de la zona de inspección visual de la zona de lectura mecánica al reverso del documento. Ambos microtextos con los textos consecutivos PERMISOPORPROTECCIONTEMPORAL Y COLOMBIAMIGRACION.

ANVERSO

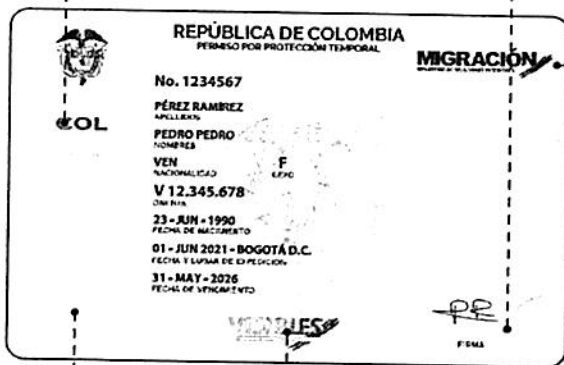

REVERSO



IMAGEN LASER CAMBIANTE CLI

La lámina de policarbonato llevará inmerso en el policarbonato un dispositivo CLI, en el cual estará impreso en grabado láser el número del permiso por protección temporal (PPT) y la fotografía del titular del documento.



Anverso

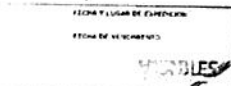
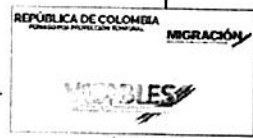
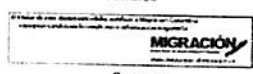

Reverso

LOGOS DE MIGRACIÓN COLOMBIA Y VISIBLES.

Por anverso y reverso la tarjeta para el PPT, llevará pre impreso los logos de Migración Colombia y la campaña visibles.

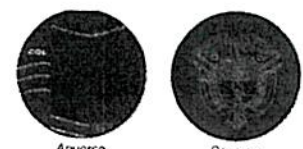

Anverso

Reverso

DISEÑOS Y TEXTOS EN TINTA ULTRAVIOLETA

La lámina de policarbonato llevará impreso al anverso el texto "COL" (tonalidad amarilla), microtextos con la leyenda "REPÚBLICA DE COLOMBIA" (tonalidad verde). Por el reverso centrado se evidencia el escudo de armas de la República de Colombia (tonalidad azul).

OTROS ELEMENTOS DE SEGURIDAD ANVERSO

- Imagen láser cambiante CLI (fotografía principal y número de PPT).
- Letras COL en tinta ópticamente variable (OVI), en tonalidades oro a verde.
- Dispositivo holográfico embebido en las capas del policarbonato, visible en el anverso del documento. Personalizado con microtextos (letras PPT) y nanotextos (letras PPT). Diseño del Escudo de armas de la República de Colombia.

OTROS ELEMENTOS DE SEGURIDAD REVERSO

- Imagen láser cambiante CLI (fotografía principal y número de PPT).
- Letras COL en tinta ópticamente variable (OVI), en tonalidades oro a verde.
- Dispositivo holográfico embebido en las capas del policarbonato, visible en el anverso del documento. Personalizado con microtextos (letras PPT) y nanotextos (letras PPT). Diseño del Escudo de armas de la República de Colombia.
- Número de PPT por anverso y código QR en grabado táctil, perceptible al tacto.
- Número de inventario de la tarjeta pre impreso.
- Código de lectura rápida QR, el cual contiene datos biográficos del titular del documento.
- Huella dactilar, con el nombre de la mejor huella registrada en el proceso de enrolamiento.
- Firma del director general de Migración Colombia.
- Zona de Lectura Mecánica. Tres líneas de 30 caracteres (Recomendaciones OACI).

